



Qualidade . Rigor . Profissionalismo

Av. para o Palmar N. 66 - Tel: 21499847 - Fax: 21499849

E-mail: geral@cmondego.co.mz

Website: www.cmondego.co.mz

Maputo - Moçambique



Av. para o Palmar Nº 66 - Tel: 21499847 - Fax: 21499849

E-mail: geral@cmondego.co.mz

Website: www.cmondego.co.mz

Maputo - Mocambique



Nota do Administrador

Exmo Senhores

Agradecemos desde já a amabilidade e atenção no nosso contacto comercial, colocando a vossa disposição uma breve apresentação e short de clientes para a vossa apreciação, esperando poder prestar serviços de qualidade e rigor a V. Excias.

Manuel Pereira

APRESENTAÇÃO

O GRUPO C. MONDEGO, S.A é uma sociedade anónima, membro da CTA e da FME, com um Capital Social de 100.000.000,00Mt (Cem Milhões de Meticais), detendo o Alvará de 7ª classe, Categorias de I à VI e todas as subcategorias inerentes.

Com capital maioritário moçambicano, possui uma vasta experiência de trabalho, actuando no mercado moçambicano há mais de 18 anos. Proporcionamos respostas de qualidade à medida das necessidades dos nossos parceiros e clientes.

ACTIVIDADES

Considerando o conforto e o bem estar dos nossos clientes, temos para oferecer uma gama de serviços que, certamente, satisfarão as suas necessidades e demandas, em termos de:

- Construção Civil
- Reabilitações
- Arruamentos
- Construção e Abertura de Estradas de Terra Batida
- Sistemas de Regadios e Drenagens
- Estudos e Projectos de Imobiliária

OBJECTIVOS

- Satisfação dos nossos clientes e parceiros
- Qualidade e rigor nos trabalhos
- Transmitir segurança aos nossos clientes e parceiros
- Responsabilidades sociais

QUEM SOMOS

O GRUPO C. MONDEGO, S.A – Somos uma empresa de construção civil que opera em todo o território nacional, fundada em 1998, em Maputo, com um capital maioritariamente moçambicano. Dedicamos-nos à execução de trabalhos de obras públicas, construção civil, reabilitações, arruamentos, abertura, construção e manutenção de estradas terraplanadas, aquedutos, sistemas de regadios, redes de drenagem, estudo e projectos imobiliários.

O conhecimento profundo no mercado moçambicano, a garantia de qualidade dos parceiros e a confiança dos nossos clientes, são os pilares fundamentais da nossa empresa.

Desde a sua criação, em 1998, tem registado um crescimento sólido e sustentável no seu volume de trabalhos, tornando-se uma das maiores empresas moçambicanas na competitiva Indústria da Construção. O crescimento tem sido de forma sustentável, valorizando assim, a empresa e atendendo sempre às necessidades dos seus clientes. A empresa garante um desenvolvimento contínuo, com a aquisição constante de novos equipamentos, máquinas e contratação de cada vez mais e melhor qualificada mão de obra.

Visando sempre a satisfação do cliente, a empresa presta especial atenção ao cumprimento de prazos, sem nunca comprometer a qualidade dos serviços prestados, que são sempre baseados no espírito de dedicação dos funcionários e trabalhadores, promovendo a honestidade, integridade, a capacidade de trabalho em equipe, a inovação e a criatividade no meio de trabalho.



PORTEFÓLIO DESTAQUE DE OBRAS EM CURSO

NIASSA RESIDENCE – EDIFÍCIO MULTIFUNCIONAL DE 27 PISOS NA AV. 24 DE JULHO, NA CIDADE DE MAPUTO



BANCO DE MOÇAMBIQUE – OBRAS DE CONSTRUÇÃO DA FILIAL DE XAI-XAI E RESIDÊNCIA DO DIRECTOR

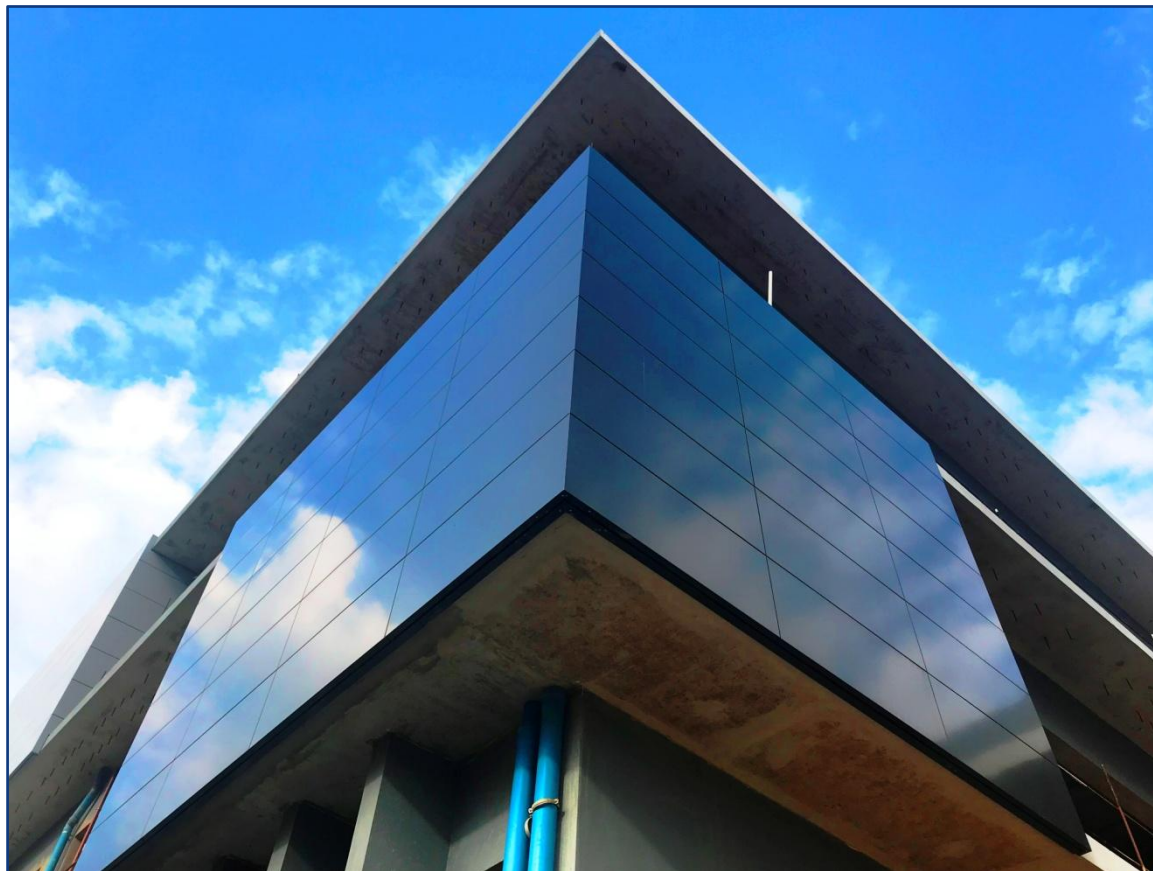

PORTEFÓLIO DESTAQUE DE OBRAS EM CURSO

PROJECTO RUA DE KASSUENDE - PROJECTO DE IMOBILIÁRIA,
EDIFÍCIO MULTIFUNCIONAL DE 12 PISOS NA RUA DE
KASSUENDE, NA CIDADE DE MAPUTO



ANE MAPUTO – OBRAS DE CONSTRUÇÃO E AMPLIAÇÃO DO EDIFÍCIO SEDE DA
ADMINISTRAÇÃO NACIONAL DE ESTRADAS, CIDADE DE MAPUTO



PORTEFÓLIO DESTAQUE DE OBRAS EM CURSO

P.G. DA REPÚBLICA – OBRAS DE CONSTRUÇÃO DO GABINETE PROVINCIAL DE COMBATE À CORRUPÇÃO, NA CIDADE DE NAMPULA



UNIVERSIDADE EDUARDO MONDLANE – OBRAS DE CONSTRUÇÃO DE UM CENTRO ESTUDANTIL NO CAMPUS UNIVERSITÁRIO DA UEM, CIDADE DE MAPUTO



PORTEFÓLIO DESTAQUE DE OBRAS EM CURSO

MINISTÉRIO DO GÊNERO, CRIANÇA E ACÇÃO SOCIAL
- OBRAS DE CONSTRUÇÃO DO CENTRO DE
EMPODERAMENTO DA MULHER - EM MALUANA



FUNDO NACIONAL DE DESENVOLVIMENTO SUSTENTÁVEL - OBRAS DE
CONSTRUÇÃO DE UMA UNIDADE SANITÁRIA NA LOCALIDADE DA PONTA DE OURO



PORTEFÓLIO DESTAQUE DE OBRAS REALIZADAS

INSTITUTO SUPERIOR POLITÉCNICO - OBRAS DE CONSTRUÇÃO DO CAMPUS UNIVERSITÁRIO DO ISPU - FASE I, NA CIDADE DE MAPUTO



ESCOLA FRANCESA – OBRAS DE EXPANSÃO DA ESCOLA FRANCESA, NA CIDADE DE MAPUTO



PORTEFÓLIO DESTAQUE DE OBRAS REALIZADAS

JACARANDÁ RESIDENCE - EDIFÍCIO MISTO DE 17 PISOS
NA AV. ARMANDO TIVANE, NA CIDADE DE MAPUTO



MINISTÉRIO DO GÉNERO, CRIANÇA E ACÇÃO SOCIAL – OBRAS DE CONSTRUÇÃO
DO CENTRO DE EMPODERAMENTO DA MULHER – EM MALUANA



PORTEFÓLIO DESTAQUE DE OBRAS REALIZADAS

INSTITUTO NACIONAL DE ESTATÍSTICA - CONSTRUÇÃO DO EDIFÍCIO-SEDE NA AV. 24 DE JULHO, NA CIDADE DE MAPUTO



PROCURADORIA PROVINCIAL DE CABO DELGADO- OBRAS DE CONSTRUÇÃO DO EDIFÍCIO SEDE DA PPCD, NA CIDADE DE PEMBA



PORTEFÓLIO DESTAQUE DE OBRAS REALIZADAS

INSTITUTO NACIONAL DE PETRÓLEO - OBRAS DE CONSTRUÇÃO DO ARMAZÉM DOS CAROTES NO ZIMPETO, CIDADE DE MAPUTO



CAMINHOS DE FERRO DE MOÇAMBIQUE – OBRAS DE REABILITAÇÃO DO PAVILHÃO DE DESPORTOS DO CLUBE FERREVIÁRIO DA BEIRA



PORTEFÓLIO DESTAQUE DE OBRAS REALIZADAS

PARQUE OASIS—OBRAS DE CONSTRUÇÃO DE 2 EDIFÍCIOS DE 7 PISOS CADA, ESCRITÓRIO E HABITAÇÃO, NA CIDADE DE MAPUTO



INSTITUTO SUPERIOR POLITÉCNICO - OBRAS DE CONSTRUÇÃO DA BIBLIOTECA, PAVILHÃO POLIDESPORTIVO E ESAEN - ISPU - FASE II, NA CIDADE DE MAPUTO



PORTEFÓLIO DESTAQUE DE OBRAS REALIZADAS

PEMBE MOZAMBIQUE - OBRAS DE CONSTRUÇÃO DA MACIÇOS PARA SILOS DE ARMAZENAMENTO DE CEREAIS, NA CIDADE DA MATOLA



GOVERNO PROVINCIAL DE INHAMBANE - CONSTRUÇÃO DO EDIFÍCIO-SEDE DAS FINANÇAS, NA CIDADE DE INHAMBANE



PORTEFÓLIO DESTAQUE DE OBRAS REALIZADAS

CONSELHO MUNICIPAL DE MAPUTO - OBRAS DE CONSTRUÇÃO E PAVIMENTAÇÃO DO MERCADO GROSSISTA DO ZIMPETO



CONSELHO MUNICIPAL DA MANHIÇA - OBRAS DE CONSTRUÇÃO DO MERCADO MUNICIPAL DA MANHIÇA



PORTEFÓLIO DESTAQUE DE OBRAS REALIZADAS

UEM - OBRAS DE REABILITAÇÃO DO PAVILHÃO GIMNODESPORTIVO DA UEM PARA OS JOGOS AFRICANOS, NA CIDADE DE MAPUTO

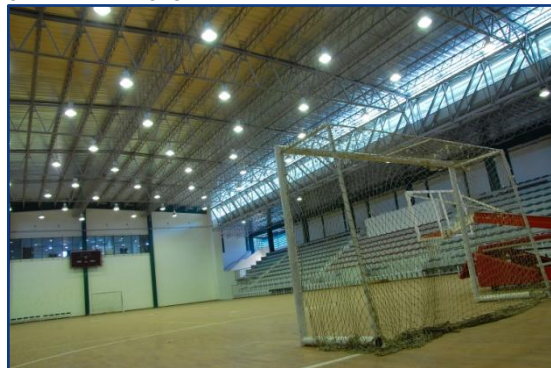

COJA - OBRAS DE REABILITAÇÃO DO PAVILHÃO DESPORTIVO DA MUNHUANA PARA OS JOGOS AFRICANOS, NA CIDADE DE MAPUTO

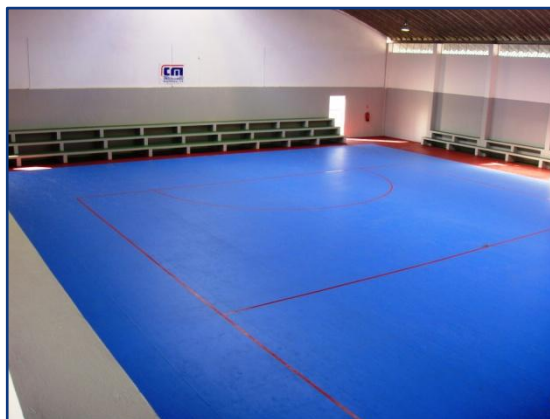

IMAP - OBRAS DE REABILITAÇÃO E AMPLIAÇÃO DO IMAP, NA CIDADE DE MAPUTO



PORTEFÓLIO DESTAQUE DE OBRAS REALIZADAS

ANE - OBRAS DE MANUTENÇÃO DA ESTRADA R696
RAPALE/MECUBURI NA PROVÍNCIA DE NAMPULA



CONSELHO MUNICIPAL DA CIDADE DE INHAMBANE -
REABILITAÇÃO DE ESTRADAS URBANAS NA CIDADE DE
INHAMBANE



GOVERNO DA PROVÍNCIA DE MAPUTO - OBRAS DE
MANUTENÇÃO DE ESTRADAS TERRAPLANADAS



PORTEFÓLIO DESTAQUE DE OBRAS REALIZADAS

CONDOMÍNIO JORGE DIMITROVE - OBRAS DE CONSTRUÇÃO DE UM CONDOMÍNIO FECHADO DE 18 CASAS NO BAIRRO BENFICA, AO LONGO DA AV. DE MOÇAMBIQUE, NA CIDADE DE MAPUTO



PORTEFÓLIO DESTAQUE DE ESTUDOS E PROJECTOS DE IMOBILIÁRIA

CONSTRUTORA DO MONDEGO, S.A - OBRAS DE UM EDIFÍCIO COM 4 PISOS PARA A FUTURA SEDE DA EMPRESA, NA CIDADE DE MAPUTO

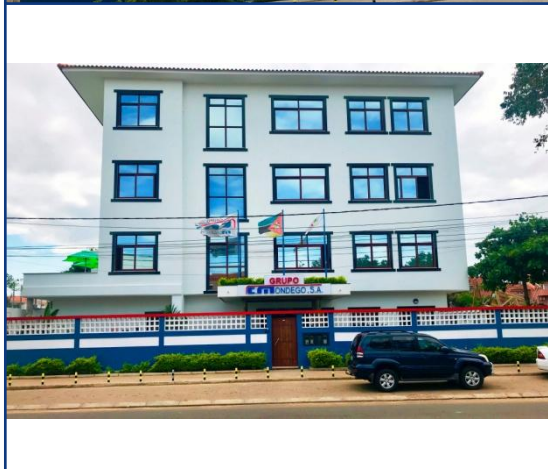

PROJECTO RUA DE KASSUENDE - PROJECTO DE IMOBILIÁRIA, EDIFÍCIO MISTO DE 12 PISOS NA RUA DE KASSUENDE, NA CIDADE DE MAPUTO



PROJECTO POLANA - PROJECTO DE IMOBILIÁRIA, EDIFÍCIO MISTO DE 20 PISOS LOCALIZADO NA ESQUINA DAS AV. FRANCISCO. O. MAGUMBWÉ/EDUARDO MONDLANE - MAPUTO



PORTEFÓLIO DESTAQUE DE ESTUDOS E PROJECTOS DE IMOBILIÁRIA

HOTEL PRAIA NACALA - PROJECTO DE UM HOTEL 5 ESTRELAS COM 7 PISOS NA PRAIA DE FERNÃO VELOSO, NA CIDADE DE NACA

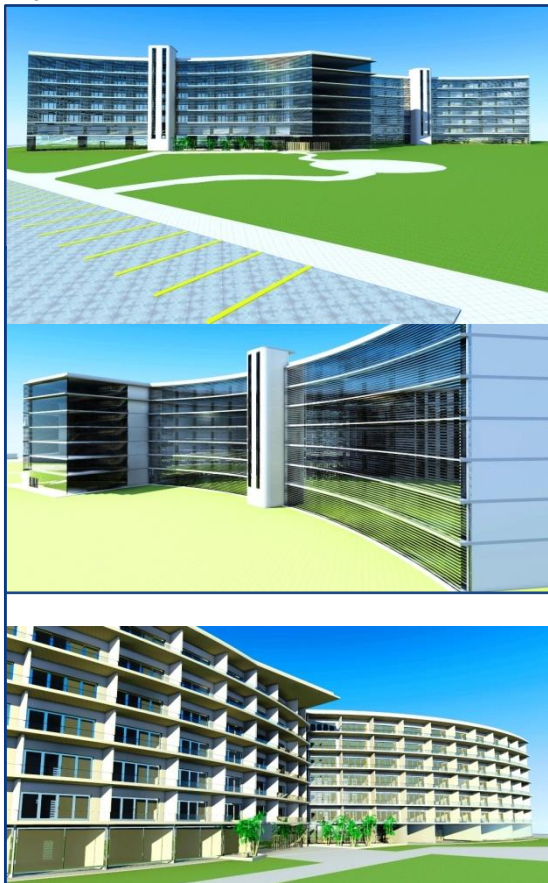

PROJECTO 1623 - PROJECTO DE IMOBILIÁRIA, EDIFÍCIO MISTO DE 16 PISOS, LOCALIZADO NA AV. 24 DE JULHO 1623, NA CIDADE DE MAPUTO.



PROJECTO CITY FLATS - PROJECTO DE IMOBILIÁRIA, EDIFÍCIO MISTO DE 16 PISOS NA RUA MATEUS SANSÃO MUTHEMBA, NA CIDADE DE MAPUTO



PORTEFÓLIO DESTAQUE DE ESTUDOS E PROJECTOS DE IMOBILIÁRIA

NIASSA RESIDENCE (SEI) - PROJECTO DE IMOBILIÁRIA, EDIFÍCIO MISTO DE 27 PISOS NA AV. 24 DE JULHO, NA CIDADE DE MAPUTO



PROJECTO DA SIDUMO - PROJECTO DE IMOBILIÁRIA, EDIFÍCIO MISTO DE 20 PISOS LOCALIZADO NA ESQUINA DAS RUA JOSÉ SIDUMO/AV. 24 DE JULHO, NA CIDADE DE MAPUTO.



PROJECTO DA MAXAQUENE - PROJECTO DE IMOBILIÁRIA, EDIFÍCIO MISTO DE 17 PISOS NO ATERRO DA MAXAQUENE, BAIXA DA CIDADE DE MAPUTO

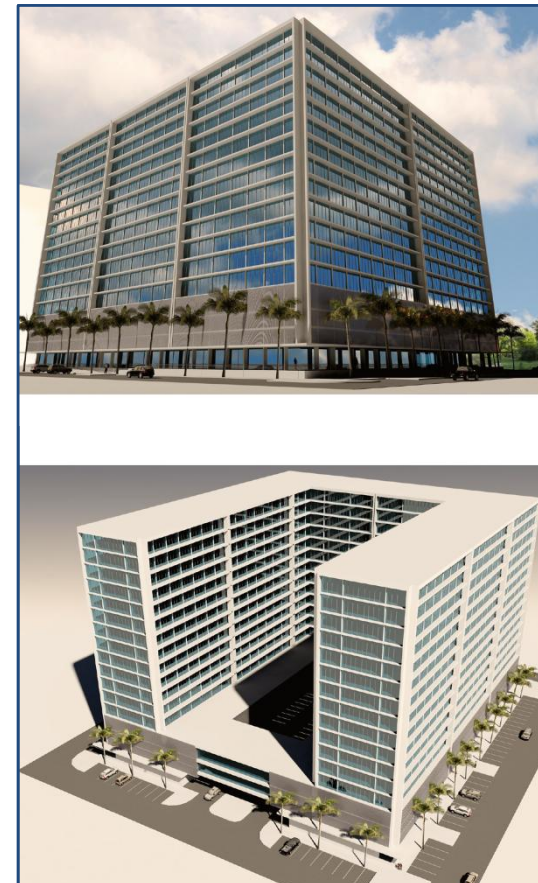

PORTEFÓLIO DESTAQUE DE ESTUDOS E PROJECTOS DE IMOBILIÁRIA

PROJECTO JOSÉ MATEUS - PROJECTO DE IMOBILIÁRIA, EDIFÍCIO MISTO DE 10 PISOS NA RUA JOSÉ MATEUS, NA CIDADE DE MAPUTO



PROJECTO 1623 - PROJECTO DE IMOBILIÁRIA, EDIFÍCIO MISTO DE 16 PISOS, LOCALIZADO NA AV. 24 DE JULHO 1623, NA CIDADE DE MAPUTO.

PROJECTO 1623 - PROJECTO DE IMOBILIÁRIA, EDIFÍCIO MISTO DE 16 PISOS, LOCALIZADO NA AV. 24 DE JULHO 1623, NA CIDADE DE MAPUTO.



PROJECTO MATOLA - PROJECTO DE IMOBILIÁRIA, EDIFÍCIO MISTO DE 8 PISOS, NA ESQUINA DAS AV. ZEDEQUIAS MANGANHELA/RUA SÃO GABRIEL, NA CIDADE DA MATOLA



PORTEFÓLIO DESTAQUE DE ESTUDOS E PROJECTOS DE IMOBILIÁRIA

PROJECTO IGEPE - PROJECTO DE IMOBILIÁRIA, PROPOSTA DE UM EDIFÍCIO MISTO DE 22 PISOS NA AV. JULIUS NYERERE, NA CIDADE DE MAPUTO



PROJECTO SOMMERSCHILD - PROJECTO DE IMOBILIÁRIA, PROPOSTA DE UM EDIFÍCIO MISTO DE 16 PISOS - TERRENOS DO PARTIDO, NA CIDADE DE MAPUTO.



TORRES OLÍMPICAS - PROJECTO DE IMOBILIÁRIA, PROPOSTA DE UM EDIFÍCIO MISTO DE 16 PISOS - TERRENO DO COMITÉ OLÍMPICO DE MOÇ., NA CIDADE DE MAPUTO

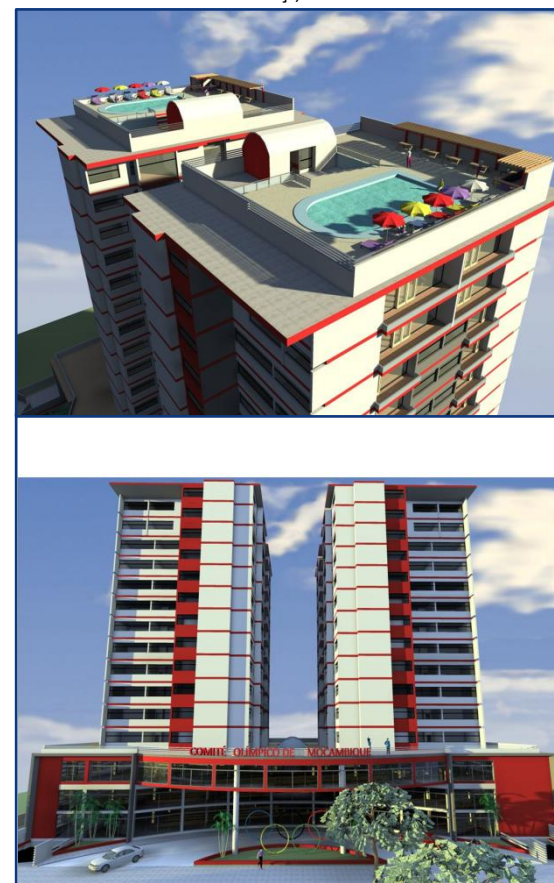

REFERÊNCIAS

Temos uma clara noção que as referências representam muitas vezes o factor de ponderação e decisão, para própria segurança, conheça quem nos conhece:

INSTITUIÇÕES PÚBLICAS

- Procuradoria Geral da República
- Ministério das Obras Públicas, Habitação e Recursos Hídricos
- Ministério do Género, Criança e Acção Social
- Ministério da Educação e Desenvolvimento Humano
- Ministério da Saúde
- Ministério do Interior
- Ministério das Pescas
- Instituto Nacional de Acção Social
- Instituto Nacional de Segurança Social
- Instituto Nacional de Petróleo
- Instituto Nacional de Estatística
- Conselho Municipal da Cidade de Maputo
- Conselho Municipal da Vila da Manhiça
- Conselho Municipal da Cidade de Inhambane
- Procuradoria Provincial de Cabo Delgado
- Gabinete Provincial de Combate a Corrupção de Nampula
- Administração Nacional de Estradas
- Governo Provincial de Inhambane
- Direcção Nacional de Gestão e Recursos Hídricos
- Universidade Eduardo Mondlane

INSTITUIÇÕES PRIVADAS

- Banco de Moçambique
- Portucel Moçambique
- Escola Francesa de Maputo
- Conselho Cristão de Moçambique
- Comunidade de Santo Egídio
- Cruz Vermelha de Moçambique
- Padres Salesianos
- D.A.J. Construções
- IGEPE
- I.S.P – A Politécnica
- SEI – Sociedade de Empreendimentos do Indico
- Entre outros